VILLA FLORINE

LA LONDE-LES-MAURES

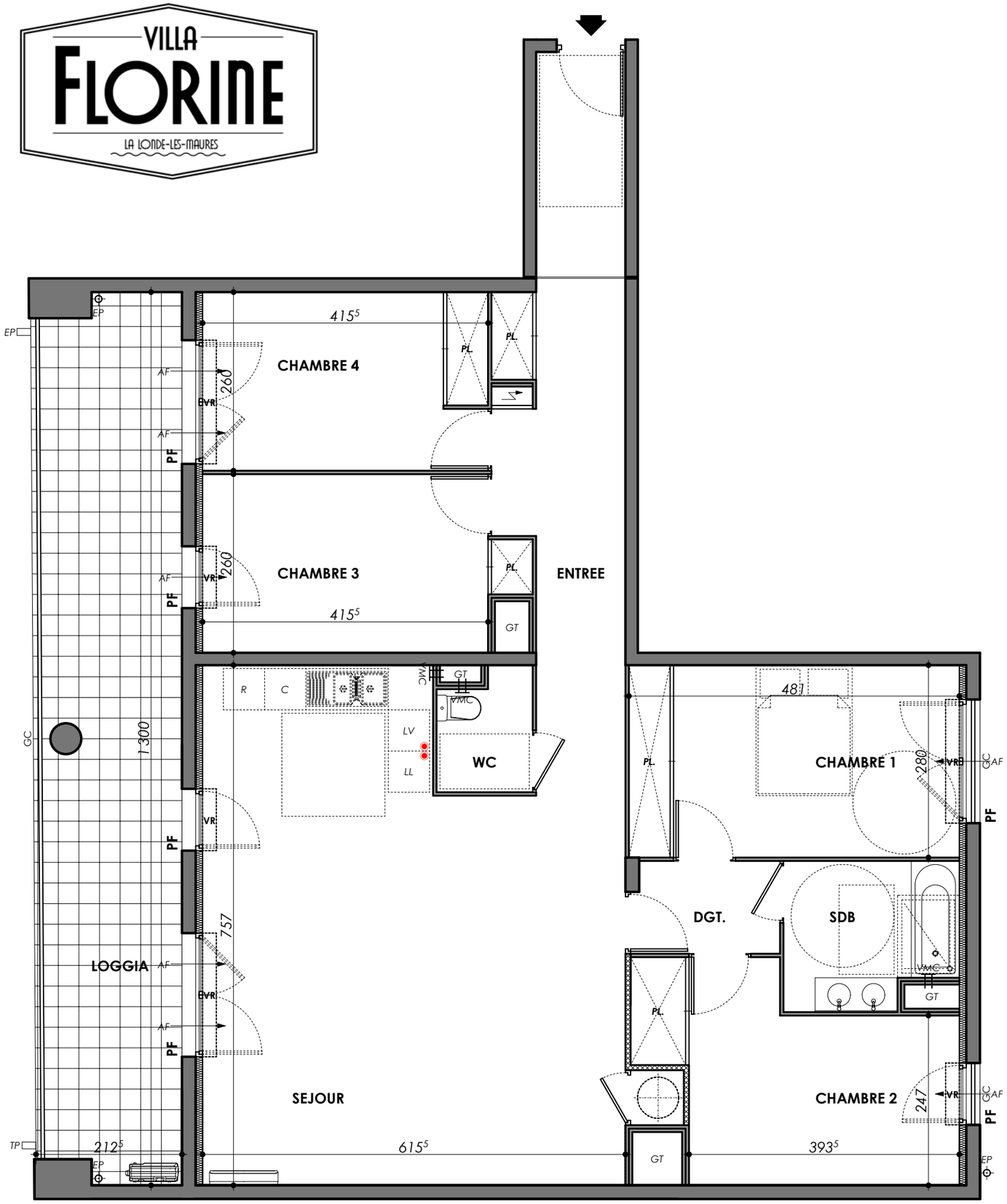

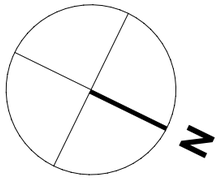

TYPE	NIVEAU	APPARTEMENT
T5	R+3	B306

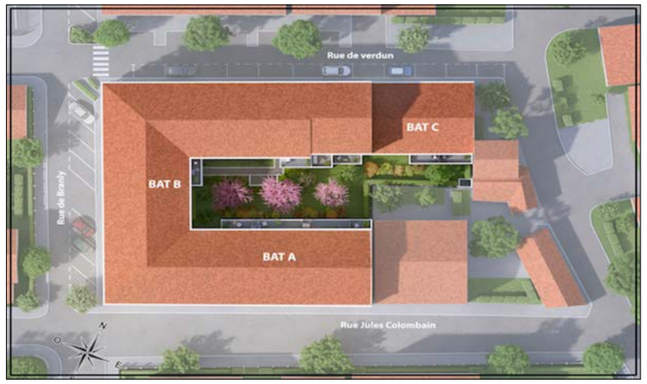

SURFACES HABITABLES

ENTRÉE / PL.	16,10 m²
SÉJOUR / CUISINE	41,96 m²
CHAMBRE 1 / PL.	13,47 m²
CHAMBRE 2 / PL.	12,19 m²
CHAMBRE 3 / PL	11,32 m²
CHAMBRE 4 / PL.	10,77 m²
WC	2,33 m²
SDB	5,18 m²
DGT.	2,96 m²
TOTAL	**116,28 m²**
LOGGIA	27,33 m²

ÉVIER SUR DEMANDE

ÉVACUATION LV/LL

TABLEAU ÉLECTRIQUE

MONOSPLIT

BALLON EAU CHAUDE

AF — ENTRÉE D'AIR

DALLES SUR PLOTS

FAUX-PLAFOND, SOFFITE, …

L'EMPLACEMENT DES GAINES ET SOFFITES ÉVENTUELLES EST SUSCEPTIBLE DE MODIFICATIONS POUR DES RAISONS TECHNIQUES. LES ÉVENTUELS ÉLÉMENTS D'ÉQUIPEMENTS RELATIFS AU CHAUFFAGE NE SONT PAS INDIQUES. LA SURFACE HABITABLE PEUT VARIER DE 5% EN FONCTION DES TECHNIQUES DE CONSTRUCTION CHOISIES.

MONTPELLIER, LE 14/04/2025