# LE DOMAINE PENELOPE

AVENUE FRANCOIS GODIN
62780 - CUCQ

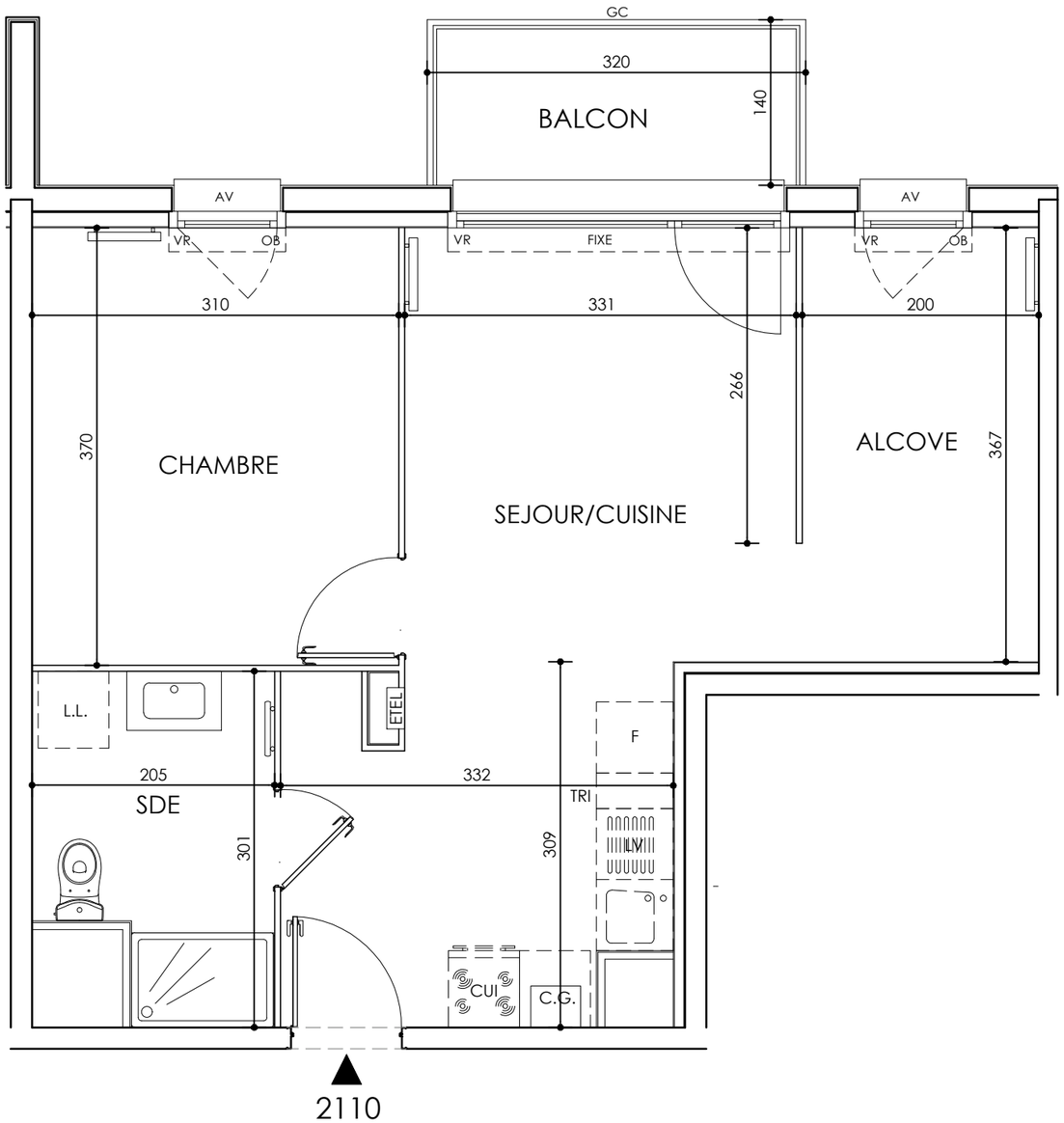


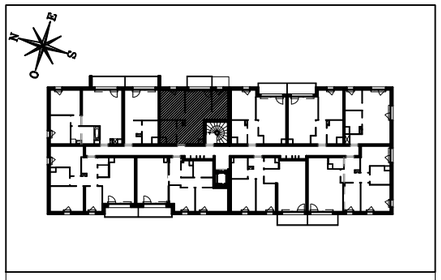

## HALL PRUNELLIER

Appartement de 2 pièces
n° 2110 au 1er étage

| | |
|---|---|
| SEJOUR / CUISINE | 21,65 m² |
| CHAMBRE | 11,45 m² |
| ALCOVE | 7,35 m² |
| SALLE D'EAU | 5,40 m² |
| SURFACE TOTALE HABITABLE | 45.85 m² |
| BALCON | 3,90 m² |
| SURFACE TOTALE PRIVATIVE | 49.75 m² |

## LEGENDE

| | | | |
|---|---|---|---|
| L.L. | LAVE-LINGE | CUI | BLOC CUISSON |
| LV | LAVE-VAISSELLE | F | REFRIGERATEUR |
| TRI | TRI SELECTIF | | |
| OB | OSCILLO-BATTANT | VR | VOLET ROULANT |
| AV | ALLEGE VITREE | ETEL | ESPACE TECH. ELEC. DU LOGEMENT |
| GC | GARDE-CORPS | | |
| | SOFFITE | C.G | CHAUDIERE |
| | | | RADIATEUR |
| | | | SECHE-SERV. |

Hauteur sous plafond des pièces principales sauf mention particulière : 2.50 m

UNE MARQUE ALTAREA

DES MODIFICATIONS SONT SUSCEPTIBLES D'ETRE APPORTEES A CE PLAN EN FONCTION DES NECESSITES TECHNIQUES OU REGLEMENTAIRES DE LA REALISATION, TANT EN CE QUI CONCERNE LES DIMENSIONS LIBRES, QUE L'EQUIPEMENT. LES SURFACES, LES HAUTEURS SOUS PLAFOND AINSI QUE LES HAUTEURS DE SEUILS OU D'ALLEGES INDIQUEES SONT APPROXIMATIVES. LES RETOMBEES, SOFFITES, FAUX-PLAFONDS, TRAPPES DE VISITES, AINSI QUE L'EMPLACEMENT DES DESCENTES D'EAUX PLUVIALES, DES EQUIPEMENTS SANITAIRES NE SONT PAS TOUS FIGURES OU LE SONT A TITRE INDICATIF. LE NOMBRE, LA TAILLE ET L'EMPLACEMENT DES RADIATEURS SONT DONNES A TITRE INDICATIF ET SERONT PRECISES APRES ETUDE THERMIQUE.

| Echelle | Date | Indice : 1 |
|---|---|---|
| 0 0,5 1m | 11/03/2025 | |